

МЭТР

Межрегиональный
Экспертно-Технический центр

ООО «Межрегиональный
Экспертно-Технический Центр»

Адрес: Москва, Дмитровское ш. д. 100, стр. 2,
Тел.: 771 24 46

ИНН: 7721613895 БИК: 044585184

Акт осмотра транспортного средства № 5030907

Дата осмотра «15» 01 2020 г.

Время начала осмотра «10» час. «10» мин., время окончания осмотра «11» час. «00» мин.

Место осмотра Профсоюзная 48с2

Основание осмотра: Заявка Заказчика Заказчик: Ч.К.

<input checked="" type="checkbox"/> ОСАГО	<input type="checkbox"/> ПВУ	<input type="checkbox"/> КАСКО	№ дела _____	<input checked="" type="checkbox"/> Выезд г. Москва	Выезд за МКАД _____ км
---	------------------------------	--------------------------------	--------------	--	------------------------------

Транспортное средство:

Марка NISSAN Модель TERRANO

Идентификационный номер (VIN): Соответствует не соответствует регистрационным данным

2 8 N H S N D J A S 2 2 2 2 2 4

Год и месяц выпуска: 2014; регистрационный знак 0434NH777

Пробег(ад/ср.н.) 100247 км; Дата начала эксплуатации _____

Рабочий объём _____ см³; Мощность (кВт/л.с.) _____ / 135

Номер кузова: VIN _____ Цвет кузова: Чересный

Технический паспорт: серия 47HT номер 9749223

ФИО Владельца: ФГУП "НПП ГАММА"

ФИО Доверенного лица: _____

Тип кузова:

седан купе хэтчбэк
 универсал фургон джип

Кол-во дверей: 5

Тип ЛКП:

металл, акрил
 перламутр, ксералик

Сведения о комплектации ТС и дополнительном оборудовании:

<input checked="" type="checkbox"/> АБС (антиблок. сист.)	<input type="checkbox"/> литые диски	<input type="checkbox"/> бампер/зерк. под цвет куз.	<input type="checkbox"/> парк-контроль	<input type="checkbox"/> азрбаг водит.
<input type="checkbox"/> усилит. рул. механизма	<input checked="" type="checkbox"/> колпаки колес	<input type="checkbox"/> фары ксенон	<input checked="" type="checkbox"/> кондиционер	<input checked="" type="checkbox"/> азрбаг пассаж.
<input type="checkbox"/> регул. подвеска	<input type="checkbox"/> спойлер передний	<input type="checkbox"/> фары противотум./доп.	<input type="checkbox"/> климат контроль	<input type="checkbox"/> азрбаг боков
<input type="checkbox"/> мех. КПП	<input type="checkbox"/> спойлер задний	<input type="checkbox"/> омыват./очистит. фар	<input type="checkbox"/> круиз-контроль	<input type="checkbox"/> натуральная кожа
<input checked="" type="checkbox"/> авт. КПП	<input type="checkbox"/> накл. арок/порогов	<input checked="" type="checkbox"/> стеклоочистит. задний	<input type="checkbox"/> компьютер	<input type="checkbox"/> спортивные сидения
<input type="checkbox"/> КПП типтроник	<input type="checkbox"/> накладки хром.	<input type="checkbox"/> тонированные стекла	<input type="checkbox"/> а/магнитола	<input checked="" type="checkbox"/> обогрев сидений
<input type="checkbox"/> ПБС (противобукс. сист.)	<input type="checkbox"/> накладки окрашены	<input type="checkbox"/> лок стеклянный	<input type="checkbox"/> эл. ст-подъемн. пер/зад	<input type="checkbox"/> раздельн. зад. сиденья

Транспортное средство предоставлено на осмотр:

<input checked="" type="checkbox"/> Первичный осмотр	<input type="checkbox"/> в чистом виде	<input checked="" type="checkbox"/> при естественном освещении	<input type="checkbox"/> в заблокированном состоянии	<input checked="" type="checkbox"/> в свободном доступе
<input type="checkbox"/> Повторный осмотр	<input checked="" type="checkbox"/> в грязном виде	<input type="checkbox"/> при искусственном освещении	<input type="checkbox"/> в ограниченных условиях	<input type="checkbox"/> в условиях СТОА

Техническое состояние транспортного средства:

ТС находится на гарантии, обслуживается у официального дилера.

На деталях, в зоне аварийных повреждений не выявлены эксплуатационные дефекты.

На деталях, в зоне аварийных повреждений выявлены следующие эксплуатационные дефекты:

Обстоятельства ДТП:

Полис ОСАГО причинителя вреда Серия _____ № _____ Страховщик _____

Полис ОСАГО пострадавшего Серия _____ № _____ Страховщик _____

Дата ДТП: _____

Перечень повреждений транспортного средства указанных в извещении о ДТП/справке о ДТП, выданной подразделением полиции, отвечающим за безопасность дорожного движения, по установленной форме:



Акт осмотра транспортного средства № 1030107

При осмотре транспортного средства выявлены следующие повреждения:

Наименование детали	Место расположения, характер, объем.
Стекло лобовое	(Сколы и трещины)
Капот	(Деформация 10%, НЛКП)
Фары L+R	(Царапины)
Решетка радиатора	(Сколы на хромов)
Облицовка пер. бампера	(Задиры)
Крыло пер R+L	(НЛКП)
Накладка пер. бампера	R+L (Задиры)
Накладка крыла пер R	(Задиры)
Колпачки болтов 4шт	(Задиры)
Диски 4шт	(Сколы корозии)
Зеркала L+R	(Задиры)
Дверь пер R+L	(НЛКП)
Ручка двери пер R+L	(Задиры)
Накладка порогов L+R	(Задиры)
Обивка двери пер L+R	(Задиры)
Обивка потолка	(Царапы на обив.)
Крышка багажника	(Задиры)
Дверь зад R+L	(НЛКП)
Крыло зад R+L	(НЛКП)
Накладка крыла зад R	(Задиры)
Наклад. бамп. зад R+L	(Задиры)
Обивка двери зад R+L	(Задиры)
Наклад. двери зад	(Сколы корозии)
Дверь зад	(Сколы корозии, НЛКП)
Обивка багажника	зад L+R (Задиры)
Обивка двери зад	(Задиры)
Стекло двери зад	(Задиры)
Обивка зад. бамп.	(Деформация, НЛКП)
Спойлер зад. бамп.	(Задиры)
Ручка двери зад L+R	(Задиры)

на АМТС нарушены технологические зазоры проемов (диагонали проемов различаются более чем на 0,4 %):

Возможны скрытые дефекты в зоне аварийных повреждений: нет да, предположительное место _____
 Скрытые повреждения оформляются отдельным (дополнительным) актом осмотра ТС.
 С учетом выявленных повреждений ТС, обстоятельств ДТП, указанных в извещении о ДТП/справки о ДТП, исследовав характер и механизм образования повреждений их расположение, предварительно, можно предположить, что:
 вышеуказанные повреждения могут являться следствием рассматриваемого ДТП;
 вышеуказанные повреждения не могут являться следствием рассматриваемого ДТП;
 для установления обстоятельств и причин образования повреждений транспортного средства требуются знания в специальных областях науки и техники.

При осмотре присутствовали:

Владелец АМТС (Доверенное лицо) / _____ / _____
 (подпись) (расшифровка подписи)
 Другие заинтересованные лица / _____ / _____
 (подпись) (расшифровка подписи)
 Специалист по осмотру / Сижанов А.В. / _____
 (подпись) (расшифровка подписи)



Акт осмотра транспортного средства № 2030107

При осмотре транспортного средства выявлены следующие повреждения:

Наименование детали	Место расположения, характер, объем.
Наличники двери перед (Разрыв)	
Уплотнитель. и резинка двери перед (Разрыв)	
Стеклопакет перед (Деформация)	

на АМТС нарушены технологические зазоры проемов (диагонали проемов различаются более чем на 0,4 %):

Возможны скрытые дефекты в зоне аварийных повреждений: нет да, предположительное место _____
Скрытые повреждения оформляются отдельным (дополнительным) актом осмотра ТС.
С учетом выявленных повреждений ТС, обстоятельств ДТП, указанных в извещении о ДТП/справки о ДТП, исследовав характер и механизм образования повреждений их расположение, предварительно, можно предположить, что:
 вышеуказанные повреждения могут являться следствием рассматриваемого ДТП;
 вышеуказанные повреждения не могут являться следствием рассматриваемого ДТП;
 для установления обстоятельств и причин образования повреждений транспортного средства требуются знания в специальных областях науки и техники.

При осмотре присутствовали:

Владелец АМТС (Доверенное лицо) / _____ / _____
(подпись) (расшифровка подписи)
Другие заинтересованные лица / _____ / _____
(подпись) (расшифровка подписи)
Специалист по осмотру / _____ / **Сижанов А.В.** / _____
(подпись) (расшифровка подписи)





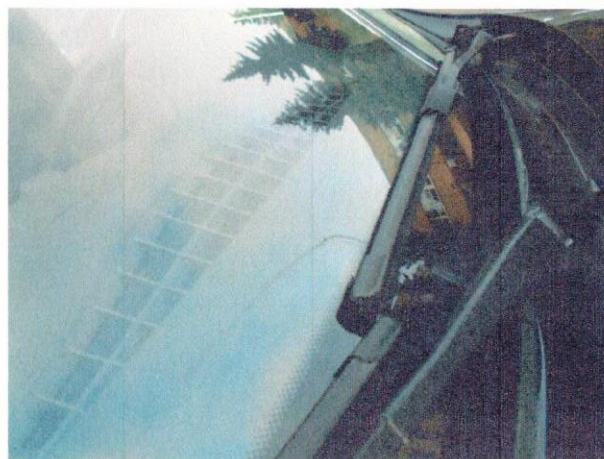
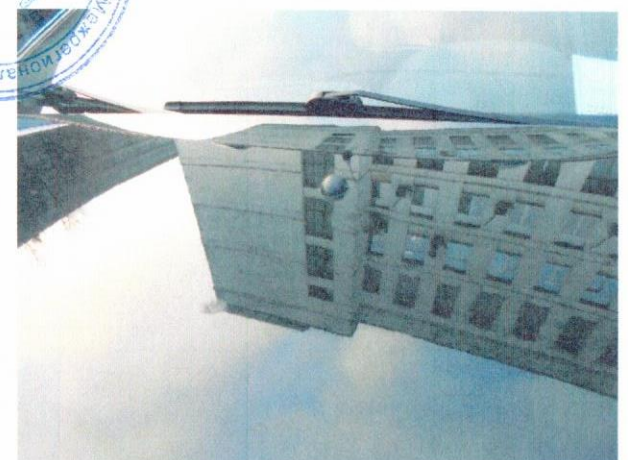
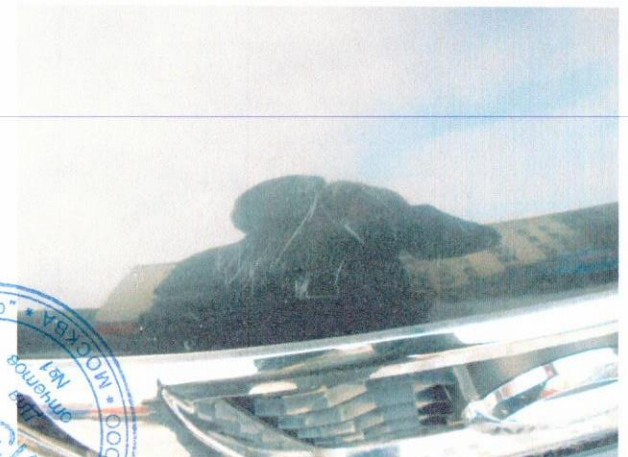

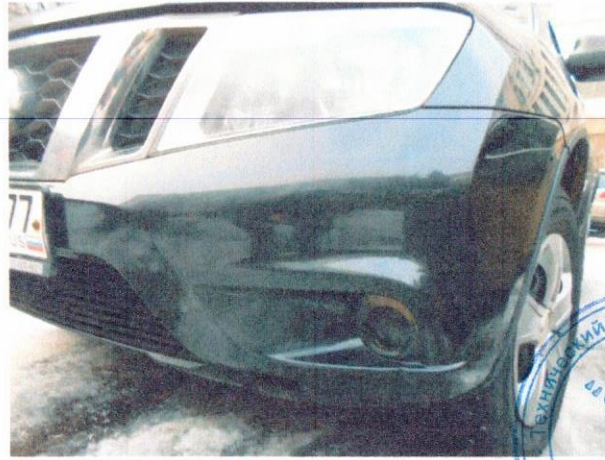

ООО "Международный
Матрикс"
ДЛЯ ОТЧЕТА
№1
МОСКВА

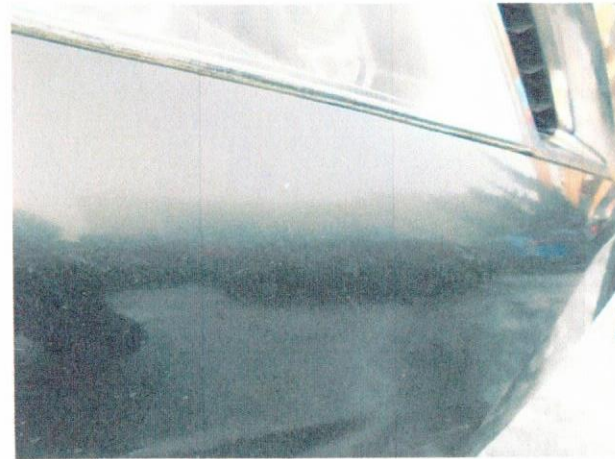

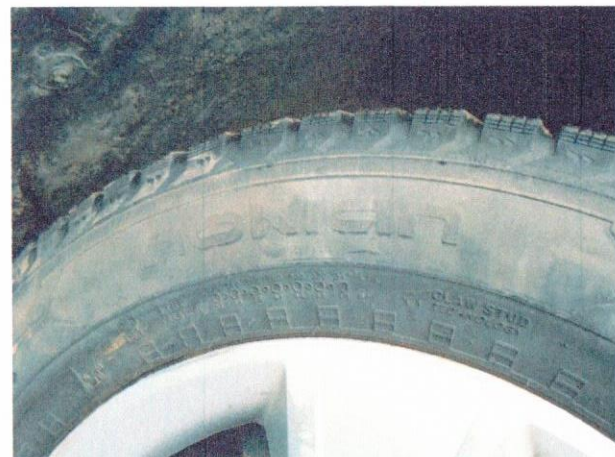
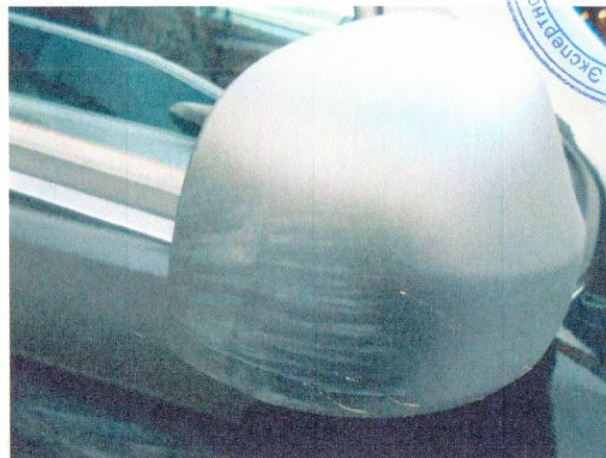
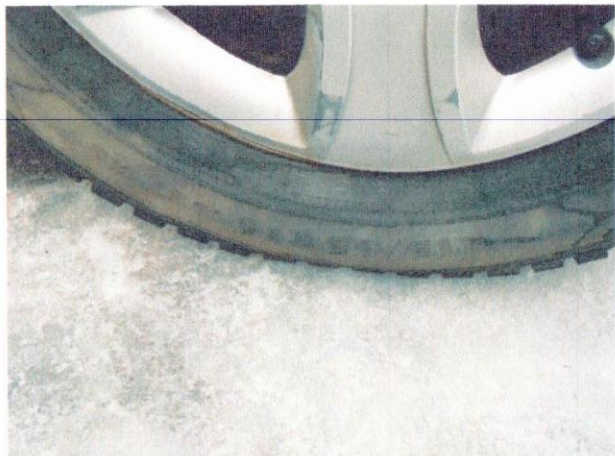

Технический Центр «МАТРА»
Для отчета №1
№1
«МАТРА»
ООО «Матра»
Мексиканский Эксперт

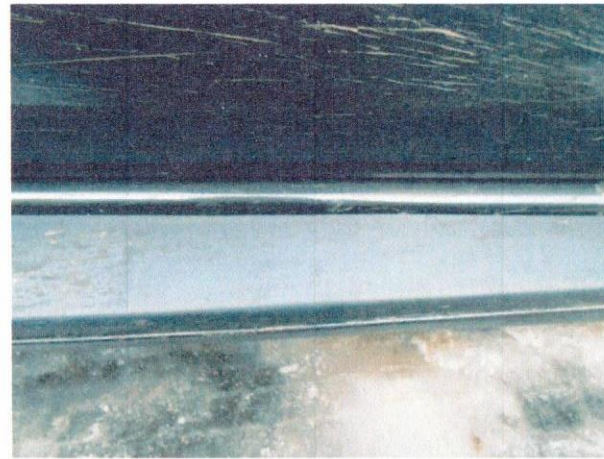
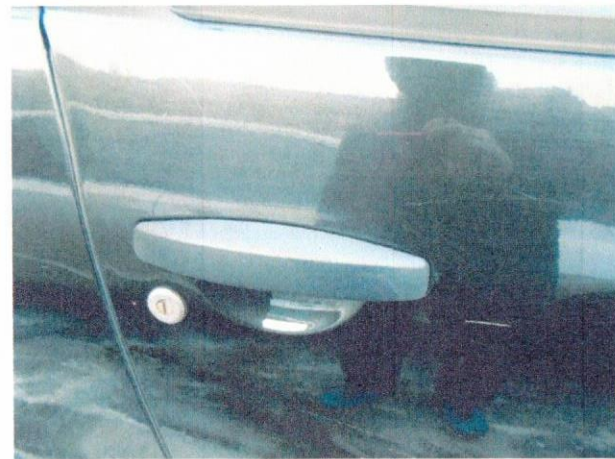
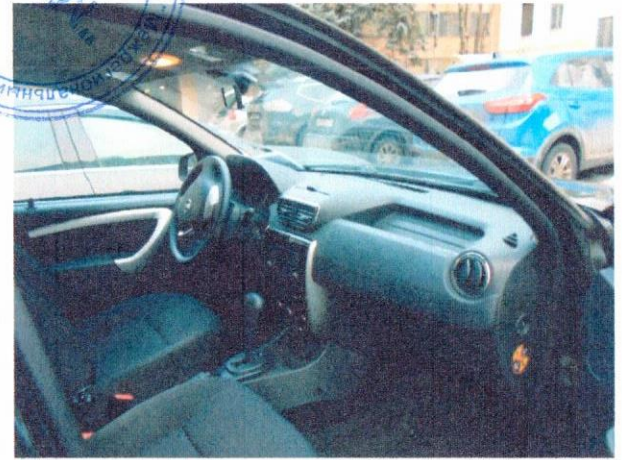
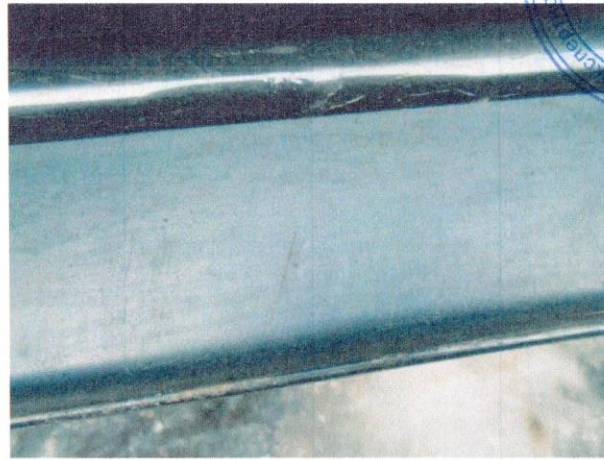
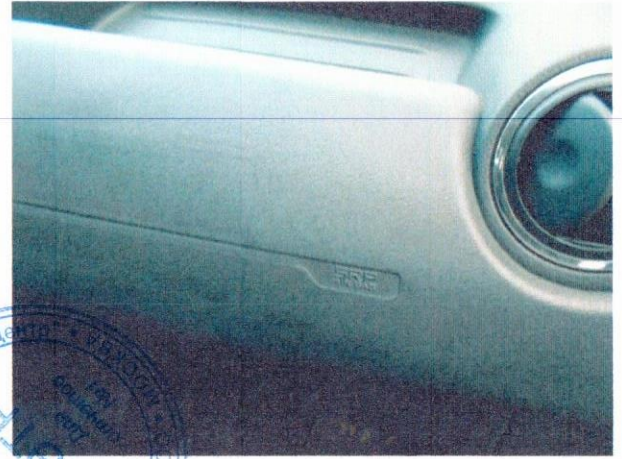

Судебно-медицинский центр
г. Москва
Судебно-медицинский центр
г. Москва

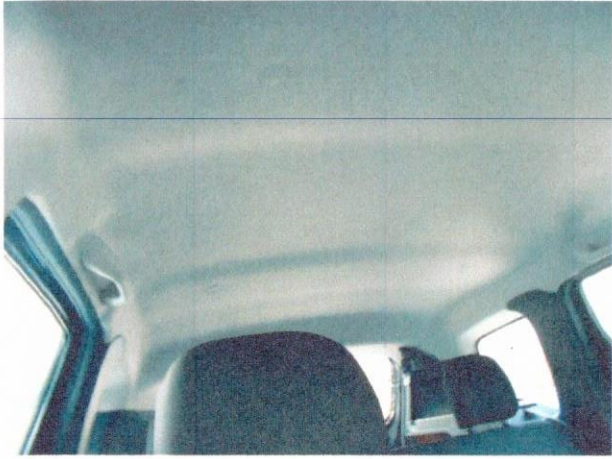

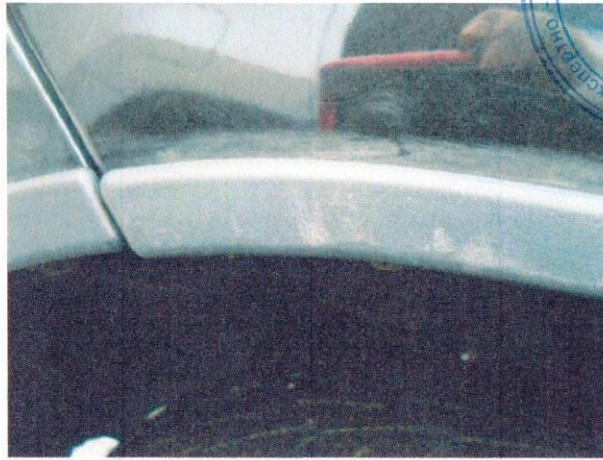

Матрица
для
принтера
№1
ООО «Меджетком»
Центр «МОСКВА»
Тел: 8 (495) 777-1111

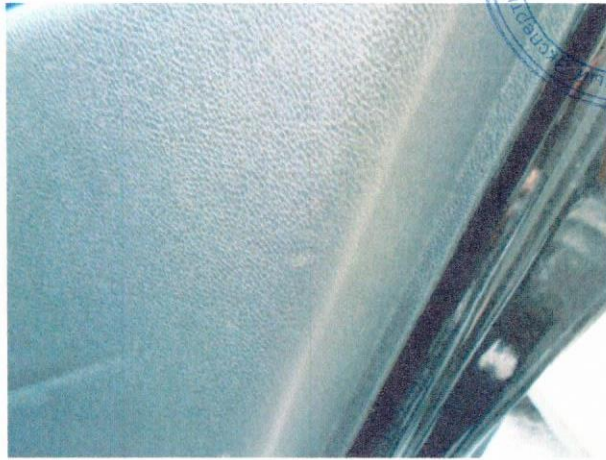

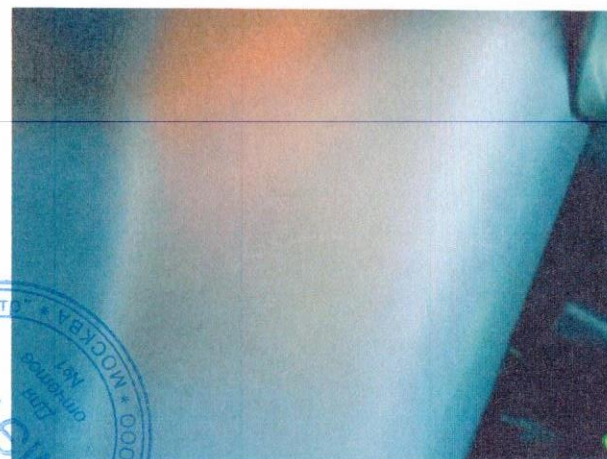

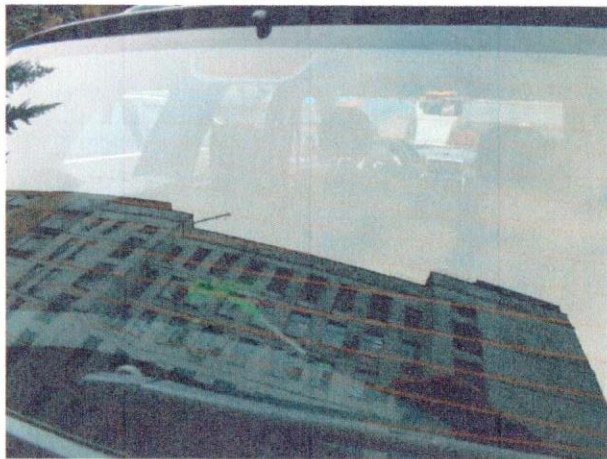
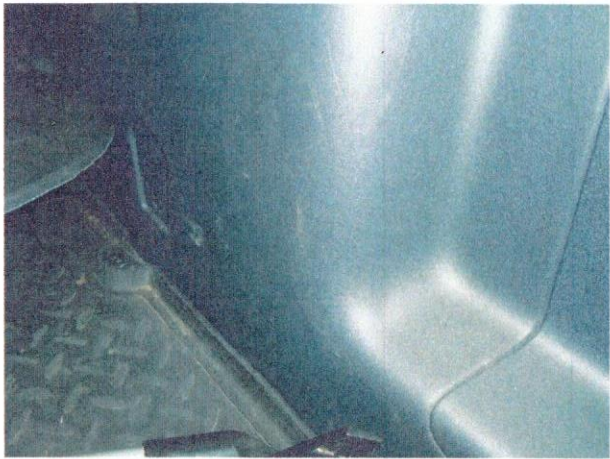
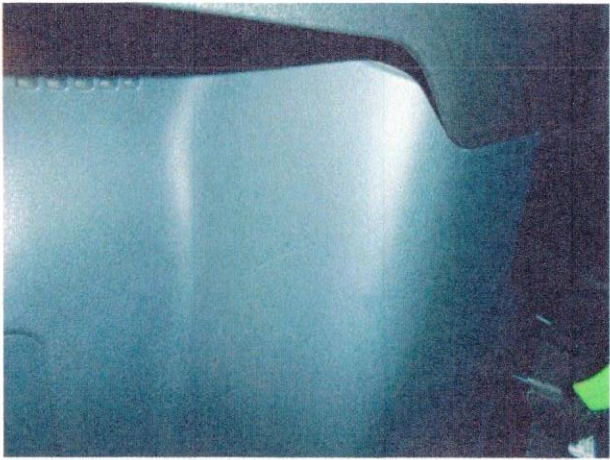
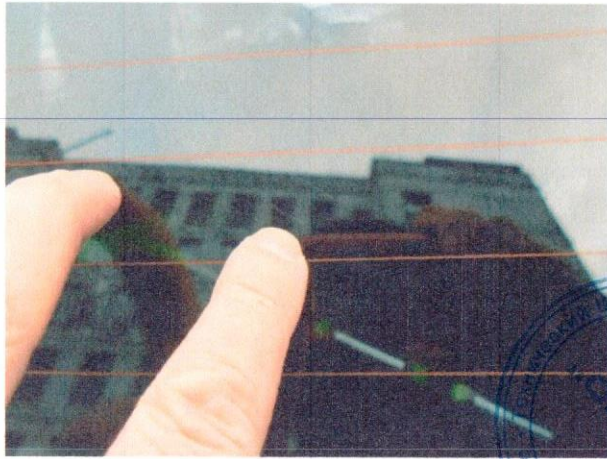

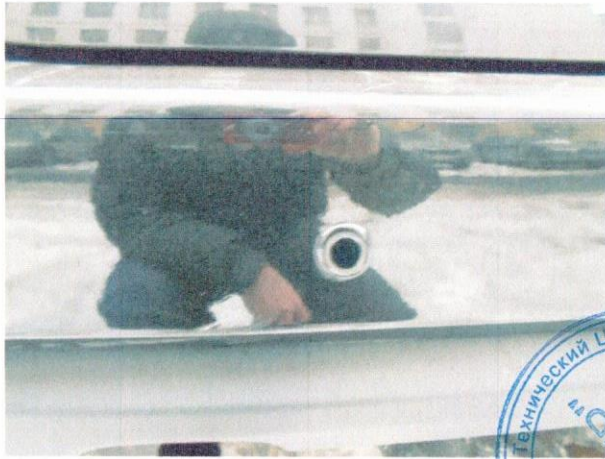

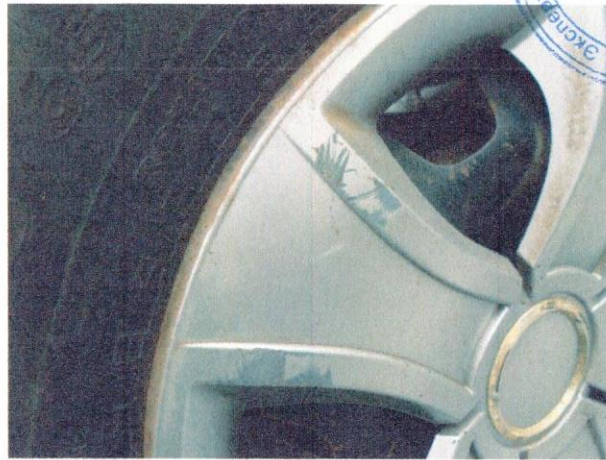
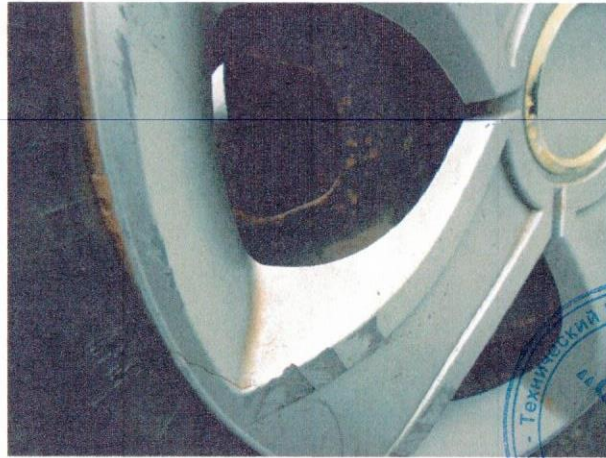
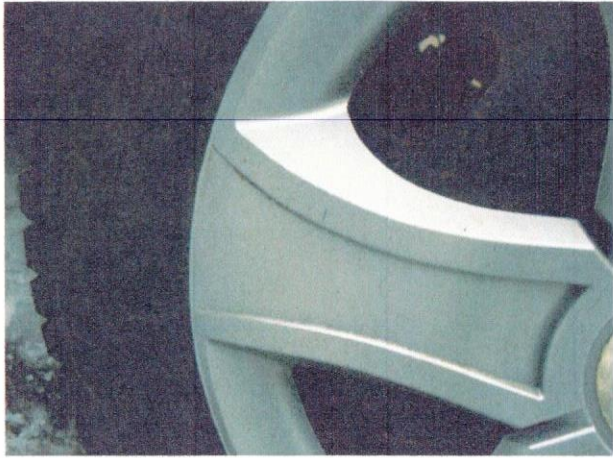

Технический Центр "МЕТ" для оптимизации процессов "МАТЕМ" Экспертный Центр "МАТЕМ" ООО



ООО «МЕТРИ»
г. Москва
ул. ...
№ 1
ИНН ...
ОГРН ...

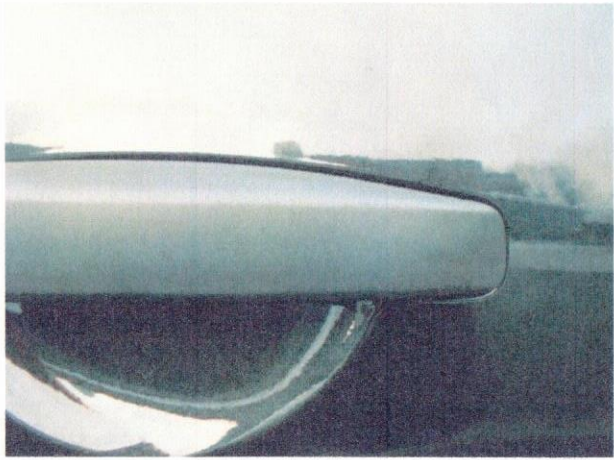
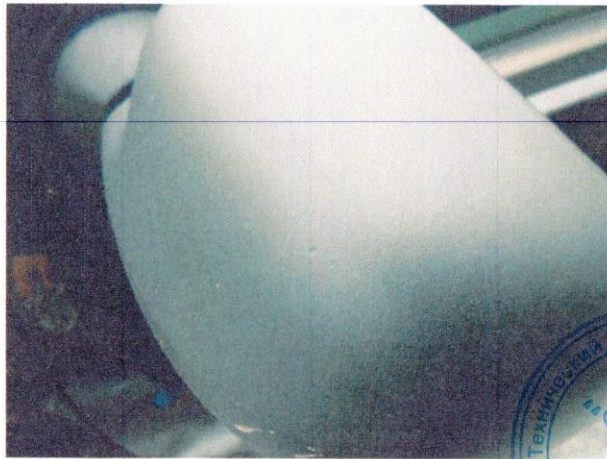

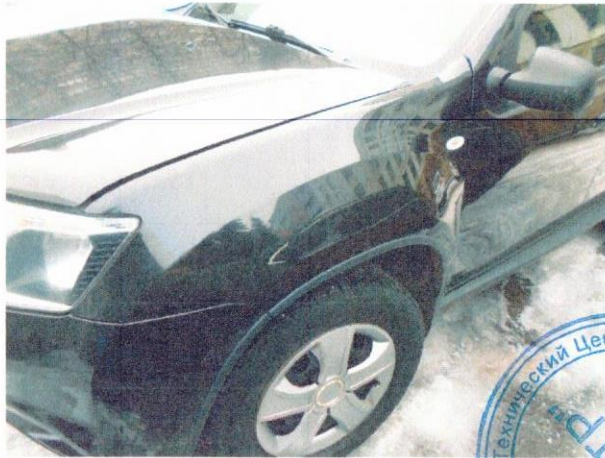
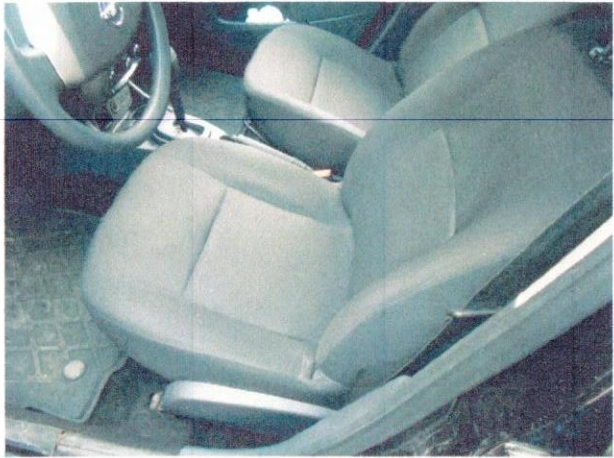

Технический Центр
Эксперт
ООО "МАСТЕР"
ИНТЕР
ДЛЯ
ПОСЛУЖИ

